



INFORMACIÓN DEL ORGANISMO DE EVALUACIÓN DE LA CONFORMIDAD, ENTIDAD DE ACREDITACIÓN O SUJETO OBLIGADO	
Razón social:	GRUPO XIBREMEX S.A. DE C.V.
RFC:	
Domicilio:	Peten 118, Col. Narvarte Oriente, Alc. Benito Juarez, C.P. 03023, Ciudad De México.
Correo electrónico:	ui@xibremex.com
Teléfono:	5593391145
Tipo de Organismo de Evaluación de la Conformidad:	Unidad de Inspección de Información Comercial
Número de Oficio de Aprobación:	Of. No. DGN.191.01.2024.2405
Entidad que acreditó:	Sociedad Internacional de Acreditación A.C. SIAAC
Número de Acreditación:	OIUV-2024-025
Fecha de expedición de acreditación:	23/05/2024
Fin de vigencia de acreditación:	22/05/2029
Estatus de la acreditación:	Acreditada
Rama/sector:	Unidad de Inspección en Información Comercial

Axel Jhonathan Zarate Sosa

FIRMA Y NOMBRE DE RESPONSABLE





Metodología para la determinación de precios y tarifas

METODOLOGIA DE EVALUACIÓN

La metodología para utilizar durante la evaluación será la establecida en las mismas Normas Oficiales Mexicanas en las cuales se tiene el alcance, adicionalmente se utilizará lo descrito en la norma internacional NMX-EC-17020-IMNC-2014 (ISO/IEC 17020:2012); el Acuerdo por el que la Secretaría de Economía emite reglas y criterios de carácter general en materia de Comercio Exterior del 09 de mayo de 2022 y sus modificaciones vigentes (así como Anexo 2.4.1 numeral 2.4.8), la Ley de Infraestructura de la Calidad y el Sistema de Gestión de Calidad de Grupo Xibremex.

Además, la unidad de inspección llevará a cabo el Procedimiento de Información comercial (GX-PO-01), en el cual se describe el procedimiento desarrollado para los servicios que ofrecerá la unidad de inspección como es el servicio de Dictamen y Constancia y, el que, con la metodología descrita anteriormente, se encuentra implementado dentro del Sistema de Gestión de Calidad de GRUPO XIBREMEX. Para mayor claridad se ha desarrollado un diagrama de flujo de dicho proceso el cual se muestra más adelante y se adjunta el Procedimiento de la Unidad de Inspección.

Sin más por el momento, agradezco su consideración y aprovecho el presente para extenderle un cordial saludo.



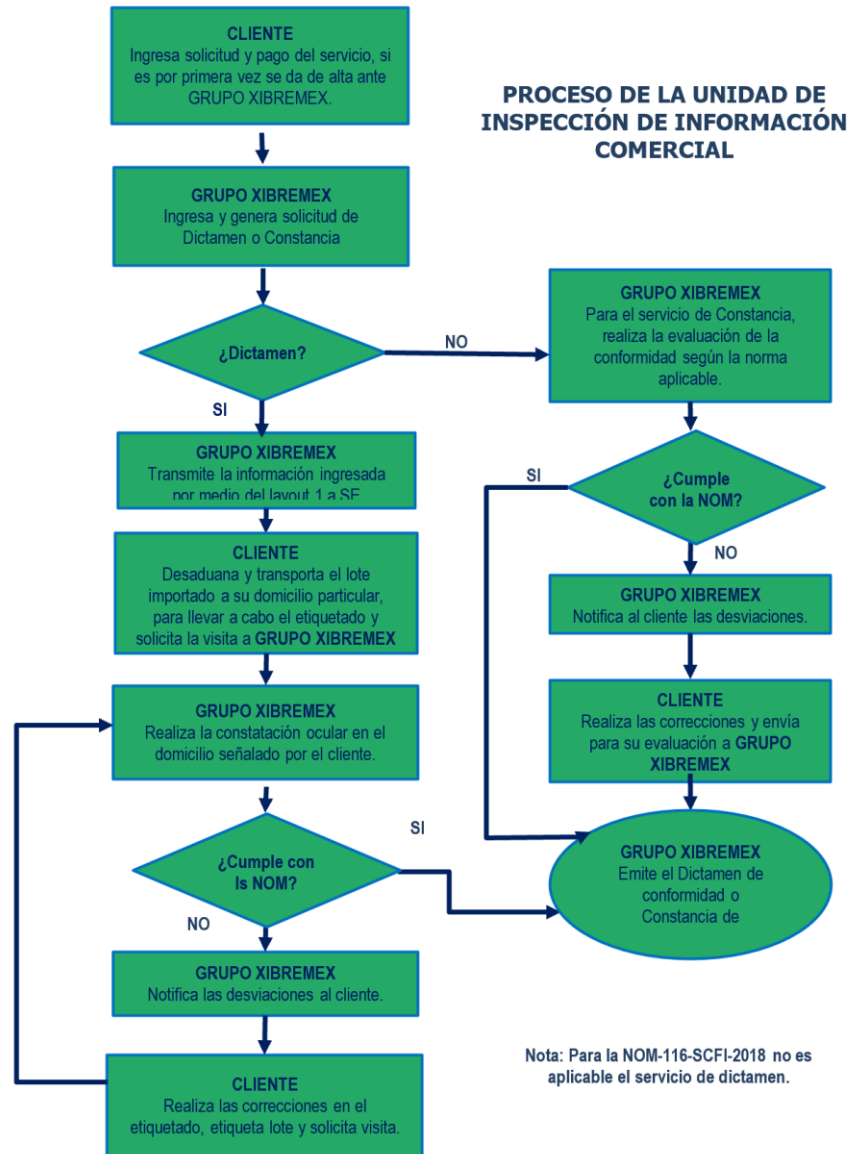



Listado de precios y tarifas

NOM, NMX, Norma Internacional, mensurando/instrumento u otra disposición	Alcance o numeral	No. acreditación	Duración del servicio	Precio + IVA	Precio de viáticos	Precios adicionales por el servicio
NOM-004-SE-2021	<p>4. Especificaciones de información</p> <p>5. Instrumentación de la información comercial</p> <p>6. Procedimiento para la Evaluación de la conformidad</p>	OIUV-2024-025	Constancia de 1 a 5 días máx.	\$700.00 + IVA	NA	<p>Modelo adicional: \$80.00 + IVA c/u</p> <p>Ampliación de modelos: \$280.00 + IVA</p> <p>Revisión previa: \$550.00 + IVA</p>
NOM-004-SE-2021	<p>Capítulos 4 (Especificaciones de información comercial) y 5 (Instrumentación de la información comercial)</p>	OIUV-2024-025	<p>Dictamen el ingreso de la solicitud el mismo que se solicita.</p> <p>En la visita al siguiente día que solicita la visita y de 1</p>	\$950.00 + IVA	<p>Visita: se calcula de acuerdo con la zona y se da opción que el cliente la pague en caso de visita foránea, en CDMX y zona</p>	<p>Modelo adicional: \$80.00 + IVA c/u</p> <p>Corrección de solicitud: \$280.00 + IVA</p>





			a 5 días máx. la emisión del documento una vez realizada la visita.		metropolitana no se cobra.	
NOM-015-SCFI-2007	5. Especificaciones de información comercial 6. Instructivos, advertencias y garantías	OIUV-2024-025	Constancia de 1 a 5 días máx.	\$700.00 + IVA	NA	Modelo adicional: \$80.00 + IVA c/u Ampliación de modelos: \$280.00 + IVA Revisión previa: \$550.00 + IVA
NOM-015-SCFI-2007	Capítulo 5 (Especificaciones de información comercial) de la Norma Oficial Mexicana NOM-015-SCFI-2007, Información Comercial- Etiquetado para juguetes, publicada en el DOF el 17 de abril de 2008, (excepto lo establecido en los incisos 5.1.1, y 5.1.2 c)	OIUV-2024-025	Dictamen el ingreso de la solicitud el mismo que se solicita. En la visita al siguiente día que solicita la visita y de 1 a 5 días máx. la emisión del documento	\$950.00 + IVA	Visita: se calcula de acuerdo con la zona y se da opción que el cliente la pague en caso de visita foránea, en CDMX y zona metropolitana no se cobra.	Modelo adicional: \$80.00 + IVA c/u Corrección de solicitud: \$280.00 + IVA





			una vez realizada la visita.			
NOM-020-SCFI-1997	4.Información comercial	OIUV-2024-025	Constancia de 1 a 5 días máx.	\$700.00 + IVA	NA	Modelo adicional: \$80.00 + IVA c/u Ampliación de modelos: \$280.00 + IVA Revisión previa: \$550.00 + IVA
NOM-020-SCFI-1997	4.Información comercial	OIUV-2024-025	Dictamen el ingreso de la solicitud el mismo que se solicita. En la visita al siguiente día que solicita la visita y de 1 a 5 días máx. la emisión del documento una vez realizada la visita.	\$950.00 + IVA	Visita: se calcula de acuerdo con la zona y se da opción que el cliente la pague en caso de visita foránea, en CDMX y zona metropolitana no se cobra.	Modelo adicional: \$80.00 + IVA c/u Corrección de solicitud: \$280.00 + IVA





NOM-024-SCFI-2013	5.- Información Comercial 6.- Instructivos y Advertencias 7.- Garantías	OIUV-2024-025	Constancia de 1 a 5 días máx.	\$700.00 + IVA	NA	Modelo adicional: \$80.00 + IVA c/u Ampliación de modelos: \$280.00 + IVA Revisión previa: \$550.00 + IVA
NOM-024-SCFI-2013	Capítulo 5 (Información Comercial)	OIUV-2024-025	Dictamen el ingreso de la solicitud el mismo que se solicita. En la visita al siguiente día que solicita la visita y de 1 a 5 días máx. la emisión del documento una vez realizada la visita.	\$950.00 + IVA	Visita: se calcula de acuerdo con la zona y se da opción que el cliente la pague en caso de visita foránea, en CDMX y zona metropolitana no se cobra.	Modelo adicional: \$80.00 + IVA c/u Corrección de solicitud: \$280.00 + IVA
NOM-050-SCFI-2004	5. Información comercial	OIUV-2024-025	Constancia de 1 a 5 días máx.	\$700.00 + IVA	NA	Modelo adicional: \$80.00 + IVA c/u





						Ampliación de modelos: \$280.00 + IVA Revisión previa: \$550.00 + IVA
NOM-050-SCFI-2004	Incisos 5.1 y 5.2 del Capítulo 5 (Información Comercial) de la Norma Oficial Mexicana NOM-050-SCFI-2004, Información Comercial-Etiquetado general de productos, publicada en el DOF el 1 de junio de 2004, excepto lo establecido en el inciso 5.2.1 (f) relativo a los instructivos o manuales de operación	OIUV-2024-025	Dictamen el ingreso de la solicitud el mismo que se solicita. En la visita al siguiente día que solicita la visita y de 1 a 5 días máx. la emisión del documento una vez realizada la visita.	\$950.00 + IVA	Visita: se calcula de acuerdo con la zona y se da opción que el cliente la pague en caso de visita foránea, en CDMX y zona metropolitana no se cobra.	Modelo adicional: \$80.00 + IVA c/u Corrección de solicitud: \$280.00 + IVA
NOM-051-SCFI/SSA1-2010	<ul style="list-style-type: none"> 4 Especificaciones 5 Cálculos 6 Declaraciones de Propiedades 7 Leyendas 	OIUV-2024-025	Constancia de 1 a 5 días máx.	\$800.00 + IVA	NA	Modelo adicional: \$80.00 + IVA c/u Ampliación de modelos: \$330.00 + IVA





	9	Procedimiento para la Evaluación de la Conformidad					Revisión previa: \$650.00 + IVA
NOM-051-SCFI/SSA1-2010	4 5 6 7 9	Especificaciones Cálculos Declaraciones de Propiedades Leyendas Procedimiento para la Evaluación de la Conformidad	OIUV-2024-025	Dictamen el ingreso de la solicitud el mismo que se solicita. En la visita al siguiente día que solicita la visita y de 1 a 5 días máx. la emisión del documento una vez realizada la visita.	\$1,000.00 + IVA	Visita: se calcula de acuerdo con la zona y se da opción que el cliente la pague en caso de visita foránea, en CDMX y zona metropolitana no se cobra.	Modelo adicional: \$80.00 + IVA c/u Corrección de solicitud: \$330.00 + IVA
NOM-116-SCFI-2018	7.	Información comercial	OIUV-2024-025	Constancia de 1 a 5 días máx.	\$700.00 + IVA	NA	Modelo adicional: \$80.00 + IVA c/u Ampliación de modelos: \$280.00 + IVA Revisión previa: \$550.00 + IVA





NOM-141-SSA1/SCFI-2012	5. Requisitos de etiquetado	OIUV-2024-025	Constancia de 1 a 5 días máx.	\$700.00 + IVA	NA	Modelo adicional: \$80.00 + IVA c/u Ampliación de modelos: \$280.00 + IVA Revisión previa: \$550.00 + IVA
NOM-141-SSA1/SCFI-2012	Capítulo 5 (Requisitos de etiquetado) de la Norma Oficial Mexicana NOM-141-SSA1/SCFI-2012, Etiquetado para productos cosméticos preenvasados. Etiquetado sanitario y comercial, publicada en el DOF el 19 de septiembre de 2012 (excepto lo establecido en 5.1.6.1 relativo al nombre, denominación o razón social y domicilio fiscal del productor o responsable de la fabricación, y al importador)	OIUV-2024-025	Dictamen el ingreso de la solicitud el mismo que se solicita. En la visita al siguiente día que solicita la visita y de 1 a 5 días máx. la emisión del documento una vez realizada la visita.	\$950.00 + IVA	Visita: se calcula de acuerdo con la zona y se da opción que el cliente la pague en caso de visita foránea, en CDMX y zona metropolitana no se cobra.	Modelo adicional: \$80.00 + IVA c/u Corrección de solicitud: \$280.00 + IVA
NOM-142-SSA1/SCFI-2014	9. Etiquetado.	OIUV-2024-025	Constancia de 1 a 5 días máx.	\$700.00 + IVA	NA	Modelo adicional: \$80.00 + IVA c/u





						Ampliación de modelos: \$280.00 + IVA Revisión previa: \$550.00 + IVA
NOM-142-SSA1/SCFI-2014	Capítulo 9 (Etiquetado)	OIUV-2024-025	Dictamen el ingreso de la solicitud el mismo que se solicita. En la visita al siguiente día que solicita la visita y de 1 a 5 días máx. la emisión del documento una vez realizada la visita.	\$950.00 + IVA	Visita: se calcula de acuerdo con la zona y se da opción que el cliente la pague en caso de visita foránea, en CDMX y zona metropolitana no se cobra.	Modelo adicional: \$80.00 + IVA c/u Corrección de solicitud: \$280.00 + IVA
NOM-187-SSA1/SCFI-2002	Capítulo 9 (Etiquetado)	OIUV-2024-025	Constancia de 1 a 5 días máx.	\$800.00 + IVA	NA	Modelo adicional: \$80.00 + IVA c/u Ampliación de modelos: \$330.00 + IVA





						Revisión previa: \$650.00 + IVA
NOM-187-SSA1/SCFI-2002	Capítulo 9 (Etiquetado)	OIUV-2024-025	Dictamen el ingreso de la solicitud el mismo que se solicita. En la visita al siguiente día que solicita la visita y de 1 a 5 días máx. la emisión del documento una vez realizada la visita.	\$1,000.00 + IVA	Visita: se calcula de acuerdo con la zona y se da opción que el cliente la pague en caso de visita foránea, en CDMX y zona metropolitana no se cobra.	Modelo adicional: \$80.00 + IVA c/u Corrección de solicitud: \$330.00 + IVA
NOM-189-SSA1/SCFI-2018	6. Requisitos de etiquetado 8. Presentación de la información	OIUV-2024-025	Constancia de 1 a 5 días máx.	\$700.00 + IVA	NA	Modelo adicional: \$80.00 + IVA c/u Ampliación de modelos: \$280.00 + IVA Revisión previa: \$550.00 + IVA





<p>NOM-189-SSA1/SCFI-2018</p>	<p>Inciso 6.2 del Capítulo 6 (Requisitos de etiquetado)</p>	<p>OIUV-2024-025</p>	<p>Dictamen el ingreso de la solicitud el mismo que se solicita. En la visita al siguiente día que solicita la visita y de 1 a 5 días máx. la emisión del documento una vez realizada la visita.</p>	<p>\$950.00 + IVA</p>	<p>Visita: se calcula de acuerdo con la zona y se da opción que el cliente la pague en caso de visita foránea, en CDMX y zona metropolitana no se cobra.</p>	<p>Modelo adicional: \$80.00 + IVA c/u Corrección de solicitud: \$280.00 + IVA</p>
--------------------------------------	---	----------------------	--	-----------------------	--	--

*Una norma, mensurando o servicio por celda, de acuerdo con los alcances de la acreditación y aprobación.

Nota: Se puede hacer uso del número de tablas que sean necesarias para enlistar los alcances de sus servicios ofrecidos de acuerdo con su acreditación y aprobación



Lista de precios 2026

Unidad de inspección acreditada por Sociedad Internacional de Acreditación AC SIAAC con el Alcance de Normas Oficiales Mexicanas (en su versión vigente) de Información Comercial:

NOM-004-SE	Textiles, prendas de vestir, sus accesorios y ropa de casa.
NOM-015-SCFI	Juguetes.
NOM-020-SCFI	Cueros, pieles y materiales sintéticos con esa apariencia, calzado, marroquinería
NOM-024-SCFI	Electrónicos, eléctricos y electrodomésticos.
NOM-050-SCFI	Productos en general.
NOM-051-SCFI/SSA1	Alimentos y bebidas no alcohólicas.
NOM-116-SCFI	Aceites lubricantes para motores a gasolina y diésel.
NOM-141-SSA1/SCFI	Cosméticos preenvasados.
NOM-142-SSA1/SCFI	Bebidas alcohólicas.
NOM-187-SSA1/SCFI	Masa, tortillas, tostadas y harinas preparadas
NOM-189-SSA1/SCFI	Productos de aseo de uso doméstico.

Precios por servicio	
Apertura de contrato	Sin costo
Dictamen	\$950.00
Dictamen Alimentos*	\$1,000.00
Constancia	\$700.00
Constancia Alimentos*	\$800.00
Modelo adicional***	\$80.00
Visita de inspección y Día extra	Ver notas
Ampliación o Corrección	\$280.00
Ampliación o Corrección Alimentos*	\$330.00
Revisión previa	\$550.00
Revisión previa Alimentos*	\$650.00
Impresión de documento**	\$80.00
Mensajería	Ver notas

NOTAS:

- **Los precios no incluyen IVA**
- La cotización correspondiente a visitas foráneas se realizará un par de días antes de solicitar la visita de inspección
- Día extra, se le notificara al cliente los gastos generados por un día extra, cuando no se concluya la visita de inspección en el día programado
- Corrección, es aplicable para solicitudes de dictamen y documento final de constancia
- *Los servicios de Alimentos aplica únicamente para la **NOM-051 y NOM-187**
- ** Corresponde a la impresión del documento por ambos lados en color, actualmente se emiten los documentos digitales y estos son válidos ante la autoridad.
- El costo de la mensajería corresponderá de acuerdo con la zona y la cotización se realizará con previa solicitud.
- *** El modelo adicional aplica para Revisión Previa, Constancia y Dictamen tanto para NOM's de alimentos como cualquier otra NOM